

## Rapport de recherche de polluants dans les revêtements routiers ou bitumineux

Version : V01

Numéro de dossier : UNIVTOURS\_20240513\_CAROT\_01  
Norme employée : Absence de norme de référence  
Date du repérage : 16/05/2024  
Heure d'arrivée : 14 h 00  
Date émission : 06/06/2024

**Objet de la mission** : L'objet de la mission est la recherche et l'identification de polluants dans les revêtements routiers ou bitumineux du bâtiment et l'analyse de ceux-ci en laboratoire accrédité. En fonction de la demande du donneur d'ordre les polluants recherchés seront l'amiante, les Hydrocarbures Aromatiques Polycycliques (HAP), et Hydrocarbures Totaux (HCT)

**Note** : Les résultats de ce rapport ne se rapportent qu'aux revêtements routiers ou bitumineux du bâtiment pour lesquels la mission a été confiée à l'opérateur de repérage et dans celles-ci uniquement aux zones accessibles lors de l'intervention de l'opérateur de repérage.  
Le présent document ne peut être reproduit que dans son intégralité, annexes incluses.

<input checked="" type="checkbox"/>	Recherche d'amiante	<input checked="" type="checkbox"/>	Recherche de HAP	<input checked="" type="checkbox"/>	Recherche de HCT
-------------------------------------	---------------------	-------------------------------------	------------------	-------------------------------------	------------------

### Localisation du repérage

Adresse : **8 Rue FROMONT  
Bâtiment Annexe  
37000 TOURS**

Référence cadastrale : **Non communiquée**  
Périmètre de repérage : **Bâtiment Annexes RDC**

### Propriétaire

Nom : **Université de Tours**  
Adresse : **60, rue du Plat d'Etain  
BP 12050  
37020 TOURS Cedex 1**

### Donneur d'ordre

Qualité du donneur d'ordre (*Sur déclaration de l'intéressé*) : **Autre**  
Nom : **Université de Tours**  
Adresse : **60, rue du Plat d'Etain  
BP 12050  
37020 TOURS Cedex 1**

### Organisme chargé de la mission

Nom : **AED Groupe**  
Adresse : **4, avenue Graham Bell  
33700 MERIGNAC**

Numéro SIRET : **840 795 348 00019**  
Désignation de la compagnie d'assurance : **AXA**  
Numéro de police et date de validité : **7627751904 / 01/07/2024**

### Opérateur(s) et signataire(s)

	NOM Prénom	Fonction	Organisme certification	Détail de la certification
Opérateur(s) de repérage ayant participé au repérage	NICOL Quentin	Diagnostiqueur	LCC QUALIXPERT	Obtention : 02/07/2021 Échéance : 01/07/2028 N° de certification : C3413
Personne(s) signataire(s) autorisant la diffusion du rapport	NICOL Quentin	Diagnostiqueur	LCC QUALIXPERT	Obtention : 02/07/2021 Échéance : 01/07/2028 N° de certification : C3413

**Dans le cadre de la mission décrite en tête de rapport, il n'a pas été révélé de présence d'amiante.**

**Dans le cadre de la mission décrite en tête de rapport, il n'a pas été révélé de présence d'HAP au-delà de 50 mg/kg.**



## Sommaire

A. Conditions de réalisation du repérage.....	2
B. Laboratoires ayant effectué des analyses.....	2
C. Conclusions du rapport.....	3
C.1. Zones inspectées.....	3
C.2. Zones non inspectées.....	3
C.3. Liste des carottes.....	4
C.4. Planches de repérage.....	5
C.5. Procès-verbaux d'analyses.....	7

### A. Conditions de réalisation du repérage

Date du repérage : **16/05/2024**

Représentant du propriétaire (accompagnateur) : Le donneur d'ordre

Constatations diverses :

**Néant**

### B. Laboratoires ayant effectué des analyses

Nom	Adresse	Acc. Cofrac ou équivalent
EUROFINS	4, Chemin des Maures - 33170 GRADIGNAN	COFRAC 1-5840, PCA AB1609, IPAC L0705



## C. Conclusions du rapport

### C.1. Zones inspectées

Néant

### C.2. Zones non inspectées

Localisation	Parties du local	Justification
Néant	-	-



### C.3. Liste des carottes

Réf. carotte	Localisation	Epaisseur (cm)	Photo	Couches	Conclusion amiante	Conclusion HAP	Conclusion HCT
Carotte 01	Voie : 8 rue fromont PR / Pos : S/O Géo. X : S/O Géo. Y : S/O Précision : S/O	3		<b>Réf. : Couche 01</b> Descriptif : enrobé Epaisseur : 3	Non déterminé	S/O	
Carotte 02	Voie : 8 rue fromont PR / Pos : S/O Géo. X : S/O Géo. Y : S/O Précision : S/O	3		<b>Réf. : Couche 01</b> Descriptif : enrobé Epaisseur : 3	Non déterminé	S/O	

Fait à **TOURS**, le **06/06/2024**  
Par : **NICOL Quentin**

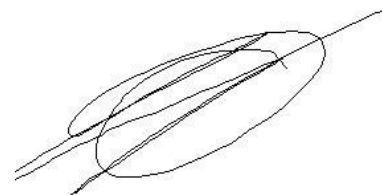





**bâtiment annexe Rdc**

FR00  
Epicerie solidaire  
30.80 m²

Accueil  
13.12 m²

Cafeteria  
42.88 m²

Carotte 01

2	 PXXX - MXXX	Prélèvement présentant de l'amiante à l'analyse et matériau correspondant
1		
4	PXXX	Prélèvement ne présentant pas d'amiante à l'analyse
	 MXXX	Matériau contenant de l'amiante (sur décision de l'opérateur)

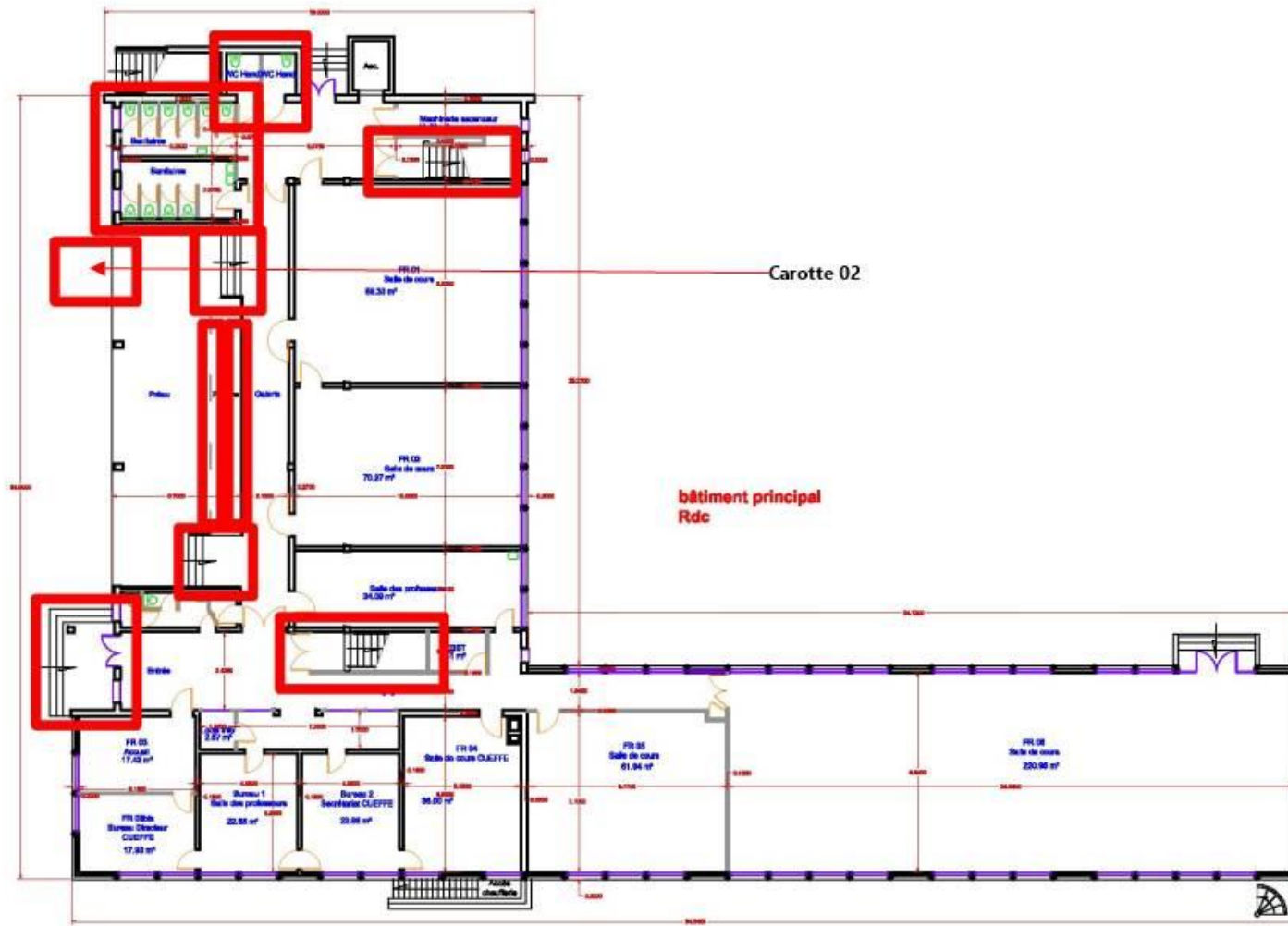

Annexe au rapport : UNIVTOURS\_20240513\_CAROT\_01

Propriétaire : Université de Tours  
60, rue du Plat d'Etain  
BP 12050  
37020 TOURS Cedex 1

Bien : 8 Rue FROMONT  
Bâtiment Annexe  
37000 TOURS

Etabli par : NICOL Quentin  
Société : AED Groupe  
Le : 06/06/2024

Croquis 2 / 2  
Version : V01  
du : 06/06/2024

<b>A</b> PXXX - MXXX	Prélèvement présentant de l'amiante à l'analyse et matériau correspondant
PXXX	Prélèvement ne présentant pas d'amiante à l'analyse
<b>A</b> MXXX	Matériau contenant de l'amiante (sur décision de l'opérateur)



## C.5. Procès-verbaux d'analyses

**SARL AED EXPERTISES**  
**Monsieur Quentin NICOL**  
 38 Rue De La Fuye  
 37000 TOURS

## Rapport d'analyse d'amiante et de HAP dans les matériaux

N° de rapport d'analyse : AR-24-NS-032103-01 Date d'émission de rapport : 24/05/2024 6:32 Page1/4  
 Dossier N° : 24W014106 Date de réception : 21/05/2024 Date d'analyse : 22/05/2024  
 Référence dossier Client:UNIVTOURS\_20240513\_CAROT\_01

Une analyse d'hydrocarbures aromatiques polycycliques (HAP) a été également prise en compte et les résultats seront annexés lors d'un second envoi qui fera l'objet d'une version amendée et complétée du présent rapport.

N° éch.	Référence client	Description visuelle	Technique utilisée / Analyste	Préparation		Résultats
				Nb prep / Nb grilles ou lames	Type	
001	Carotte 01-Couche 01 enrobé	Prise d'essai n°1 matériau dur bitumineux de type enrobé (visiblement monocouche) granulats (noir)	<b>MOLP</b> * / PFX7	2 / 2 *	- *	Analyse réalisée non conclusive *
		Prise d'essai n°1 matériau dur bitumineux de type enrobé (visiblement monocouche) granulats (noir)	<b>MET</b> * / X5AR	1 / 2 *	Calcination et attaque acide (méthode interne de traitement)	Fibres d'amiante non détectées *
		Prise d'essai n°2 matériau dur bitumineux de type enrobé (visiblement monocouche) granulats (noir)	<b>MOLP</b> * / PFX7	2 / 2 *	- *	Analyse réalisée non conclusive *
		Prise d'essai n°2 matériau dur bitumineux de type enrobé (visiblement monocouche) granulats (noir)	<b>MET</b> * / X5AR	1 / 2 *	Calcination et attaque acide (méthode interne de traitement)	Fibres d'amiante non détectées *
		Prise d'essai n°3 matériau dur bitumineux de type enrobé (visiblement monocouche) granulats (noir)	<b>MOLP</b> * / PFX7	2 / 2 *	- *	Analyse réalisée non conclusive *

Tous les éléments de traçabilité sont disponibles sur demande. La reproduction de ce document n'est autorisée que sous sa forme intégrale. Il comporte 4 page(s). Les résultats du présent rapport s'appliquent aux objets tels qu'ils ont été reçus et ne concernent que les objets soumis à l'essai. Seules certaines prestations rapportées dans ce document sont couvertes par l'accréditation. Elles sont identifiées par le symbole \*.

**Eurofins Analyses pour le Bâtiment Ouest SAS**

7 rue Pierre Adolphe Bobierre ,CS 90827

F-44308 Nantes, FRANCE

Tél: +33388916531: +33 2 51 83 49 48 - Fax: +33388916531 - Site Web: <https://www.eurofins.fr/amiante/analyses/>

S.A.S. au capital de 1 037 000 € RCS Nantes SIRET 529 294 092 00018 TVA FR48 529 294 092 APE 7120B

ACCREDITATION N°

1- 5597

Portée disponible sur

[www.cofrac.fr](http://www.cofrac.fr)



## Rapport d'analyse d'amiante et de HAP dans les matériaux

N° de rapport d'analyse : AR-24-NS-032103-01      Date d'émission de rapport : 24/05/2024 6:32      Page 2/4  
 Dossier N° : 24W014106      Date de réception : 21/05/2024      Date d'analyse : 22/05/2024  
 Référence dossier Client: UNIVTOURS\_20240513\_CAROT\_01

N° éch.	Référence client	Description visuelle	Technique utilisée / Analyste	Préparation		Résultats
				Nb prep / Nb grilles ou lames	Type	
		Prise d'essai n°3 matériau dur bitumineux de type enrobé (visiblement monocouche) granulats (noir)	<b>MET</b> * / X5AR	1 / 2 *	Calcination et attaque acide (méthode interne de traitement)	Fibres d'amiante non détectées *
		Matériau dur bitumineux de type enrobé (visiblement monocouche) liant hydrocarboné	<b>MET</b> * / X5AR	1 / 2 *	Calcination et attaque acide (méthode interne de traitement)	Fibres d'amiante non détectées *
002	Carotte 02-Couche 01 enrobé	Prise d'essai n°1 matériau dur bitumineux de type enrobé (visiblement monocouche) granulats (noir)	<b>MOLP</b> * / PFX7	2 / 2 *	- *	Analyse réalisée non conclusive *
		Prise d'essai n°1 matériau dur bitumineux de type enrobé (visiblement monocouche) granulats (noir)	<b>MET</b> * / X5AR	1 / 2 *	Calcination et attaque acide (méthode interne de traitement)	Fibres d'amiante non détectées *
		Prise d'essai n°2 matériau dur bitumineux de type enrobé (visiblement monocouche) granulats (noir)	<b>MOLP</b> * / PFX7	2 / 2 *	- *	Analyse réalisée non conclusive *
		Prise d'essai n°2 matériau dur bitumineux de type enrobé (visiblement monocouche) granulats (noir)	<b>MET</b> * / X5AR	1 / 2 *	Calcination et attaque acide (méthode interne de traitement)	Fibres d'amiante non détectées *
		Prise d'essai n°3 matériau dur bitumineux de type enrobé (visiblement monocouche) granulats (noir)	<b>MOLP</b> * / PFX7	2 / 2 *	- *	Analyse réalisée non conclusive *

Tous les éléments de traçabilité sont disponibles sur demande. La reproduction de ce document n'est autorisée que sous sa forme intégrale. Il comporte 4 page(s). Les résultats du présent rapport s'appliquent aux objets tels qu'ils ont été reçus et ne concernent que les objets soumis à l'essai. Seules certaines prestations rapportées dans ce document sont couvertes par l'accréditation. Elles sont identifiées par le symbole \*.

**Eurofins Analyses pour le Bâtiment Ouest SAS**

7 rue Pierre Adolphe Bobierre, CS 90827

F-44308 Nantes, FRANCE

Tél: +33388916531: +33 2 51 83 49 48 - Fax: +33388916531 - Site Web: <https://www.eurofins.fr/amiante/analyses/>

S.A.S. au capital de 1 037 000 € RCS Nantes SIRET 529 294 092 00018 TVA FR48 529 294 092 APE 7120B

ACCREDITATION N°

1- 5597

Portée disponible sur

[www.cofrac.fr](http://www.cofrac.fr)

## Rapport d'analyse d'amiante et de HAP dans les matériaux

N° de rapport d'analyse : AR-24-NS-032103-01

Date d'émission de rapport : 24/05/2024 6:32

Page3/4

Dossier N° : 24W014106

Date de réception : 21/05/2024

Date d'analyse : 22/05/2024

Référence dossier Client:UNIVTOURS\_20240513\_CAROT\_01

N° éch.	Référence client	Description visuelle	Technique utilisée / Analyste	Préparation		Résultats
				Nb prep / Nb grilles ou lames	Type	
		Prise d'essai n°3 matériau dur bitumineux de type enrobé (visiblement monocouche) granulats (noir)	MET * / X5AR	1 / 2 *	Calcination et attaque acide (méthode interne de traitement)	Fibres d'amiante non détectées *
		Matériau dur bitumineux de type enrobé (visiblement monocouche) liant hydrocarboné	MET * / X5AR	1 / 2 *	Calcination et attaque acide (méthode interne de traitement)	Fibres d'amiante non détectées *

**Méthodes d'analyses employées pour la recherche qualitative des fibres d'amiante dans les matériaux :**

Traitement par une méthode interne (**modes opératoires T-PE-WO63769 et T-PM-WO84179**) en vue d'une identification de fibres au Microscope Optique à Lumière Polarisée (**MOLP**) selon le guide **HSG 248 - annexe 2**.

Traitement par une méthode interne (**modes opératoires T-PE-WO63769 et T-PM-WO22725**) en vue d'une identification de fibres au Microscope Electronique à Transmission (**MET**) selon parties utiles de la norme **NFX 43-050** et **IMA** « Principes pétrographiques et de classification minéralogique ».

NB 1 : Sauf information contraire sur ce rapport, le laboratoire effectue une analyse couche par couche de l'échantillon transmis par le demandeur.

Des composants décrits simultanément dans une même couche n'ont pas pu faire l'objet de prises d'essai séparées pour l'analyse.

NB 2 : "Fibres d'amiante non détectées au MOLP" s'entend comme : "aucune fibre d'amiante n'a été détectée, l'échantillon objet de l'essai peut éventuellement renfermer une teneur en fibre d'amiante optiquement observables\*\* inférieure à la limite de détection. \*\* Pour être optiquement observable, une fibre doit avoir une largeur supérieure à 0,2 micromètre (µm)"; "Fibres d'amiante non détectées" au MET s'entend comme : " aucune fibre d'amiante n'a été détectée, l'échantillon objet de l'essai peut éventuellement renfermer une teneur en fibre d'amiante inférieure à la limite de détection."

NB 3 : Pour la recherche d'amiante dans les matériaux, la limite de détection garantie par prise d'essai dans les matériaux (en MOLP et /ou en MET) est de 0.1% en masse.

NB 4 : Le présent rapport mentionne les analyses conclusives et non conclusives. En effet, le laboratoire met en œuvre les deux techniques d'analyse MOLP et META sur tous les échantillons massifs conformément aux exigences indiquées dans l'arrêté du 1er octobre 2019.

Le « - » indiqué dans « Type de préparation » s'entend comme « Préparation avec traitement par calcination et/ou attaque acide (méthode interne de traitement)

NB 5 : Analyse réalisée dans le cadre des textes réglementaires suivants : Décret n° 2017-899 du 9 mai 2017, Décret n° 2019-251 du 27 mars 2019, Décret n° 2011-629 du 3 juin 2011, Arrêté du 1er octobre 2019 (JORF n°0245 du 20 octobre 2019 texte n° 18), Arrêté du 25 juillet 2022 (JOFR n°0238 du 13 octobre 2022, texte n°10).

NB 6 : Le rapport est établi dans le cadre du cas 3 de l'article 6 de l'arrêté du 1er octobre 2019 à savoir la détection et l'identification d'amiante naturellement présent dans les matériaux et produits manufacturés. Il respecte également le cas 1 de l'article 6 de l'arrêté du 1er octobre 2019 à savoir la détection et l'identification d'amiante délibérément ajouté dans les matériaux et produits manufacturés.

NB 7 : En application de l'annexe I de l'arrêté du 1er octobre 2019, si au moins l'une des préparations met en évidence la présence d'amiante, il est conclu à la détection d'amiante sur l'échantillon. Sinon, il est conclu à la non détection de fibre d'amiante

Tous les éléments de traçabilité sont disponibles sur demande. La reproduction de ce document n'est autorisée que sous sa forme intégrale. Il comporte 4 page(s). Les résultats du présent rapport s'appliquent aux objets tels qu'ils ont été reçus et ne concernent que les objets soumis à l'essai. Seules certaines prestations rapportées dans ce document sont couvertes par l'accréditation. Elles sont identifiées par le symbole \*.

**Eurofins Analyses pour le Bâtiment Ouest SAS**

7 rue Pierre Adolphe Bobierre ,CS 90827

F-44308 Nantes, FRANCE

Tél: +33388916531: +33 2 51 83 49 48 - Fax: +33388916531 - Site Web: <https://www.eurofins.fr/amiante/analyses/>

S.A.S. au capital de 1 037 000 € RCS Nantes SIRET 529 294 092 00018 TVA FR48 529 294 092 APE 7120B

ACCREDITATION N°

1- 5597

Portée disponible sur  
[www.cofrac.fr](http://www.cofrac.fr)

## Rapport d'analyse d'amiante et de HAP dans les matériaux

N° de rapport d'analyse : AR-24-NS-032103-01

Date d'émission de rapport : 24/05/2024 6:32

Page4/4

Dossier N° : 24W014106

Date de réception : 21/05/2024

Date d'analyse : 22/05/2024

Référence dossier Client:UNIVTOURS\_20240513\_CAROT\_01

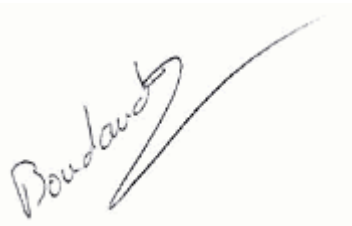

Marie Boudaud

Technicienne Analyste Microscopie

Tous les éléments de traçabilité sont disponibles sur demande. La reproduction de ce document n'est autorisée que sous sa forme intégrale. Il comporte 4 page(s). Les résultats du présent rapport s'appliquent aux objets tels qu'ils ont été reçus et ne concernent que les objets soumis à l'essai. Seules certaines prestations rapportées dans ce document sont couvertes par l'accréditation. Elles sont identifiées par le symbole \*.

**Eurofins Analyses pour le Bâtiment Ouest SAS**

7 rue Pierre Adolphe Bobierre ,CS 90827

F-44308 Nantes, FRANCE

Tél: +33388916531: +33 2 51 83 49 48 - Fax: +33388916531 - Site Web: <https://www.eurofins.fr/amiante/analyses/>

S.A.S. au capital de 1 037 000 € RCS Nantes SIRET 529 294 092 00018 TVA FR48 529 294 092 APE 7120B

ACCREDITATION N°

1- 5597

Portée disponible sur

[www.cofrac.fr](http://www.cofrac.fr)

**SARL AED EXPERTISES**  
**Monsieur Quentin NICOL**  
 38 Rue De La Fuye  
 37000 TOURS

## Rapport d'analyse d'amiante et de HAP dans les matériaux

N° de rapport d'analyse : AR-24-NS-033351-01 Date d'émission de rapport : 31/05/2024 9:19 Page1/6  
 Annule et remplace la version AR-24-NS-032103-01 ayant pour date d'émission le 24/05/2024 à 06:32, qui doit être détruite ou nous être renvoyée.  
 Toute modification est identifiée par une mise en forme gras, italique et souligné ou notifiée dans les observations.  
 Dossier N° : 24W014106 Date de réception : 21/05/2024 Date d'analyse : 22/05/2024  
 Référence dossier Client:UNIVTOURS\_20240513\_CAROT\_01

N° éch.	Référence client	Description visuelle	Technique utilisée / Analyste	Préparation		Résultats
				Nb prep / Nb grilles ou lames	Type	
001	Carotte 01-Couche 01 enrobé	Prise d'essai n°1 matériau dur bitumineux de type enrobé (visiblement monocouche) granulats (noir)	<b>MOLP</b> * / PFX7	2 / 2 *	- *	Analyse réalisée non conclusive *
		Prise d'essai n°1 matériau dur bitumineux de type enrobé (visiblement monocouche) granulats (noir)	<b>MET</b> * / X5AR	1 / 2 *	Calcination et attaque acide (méthode interne de traitement)	Fibres d'amiante non détectées *
		Prise d'essai n°2 matériau dur bitumineux de type enrobé (visiblement monocouche) granulats (noir)	<b>MOLP</b> * / PFX7	2 / 2 *	- *	Analyse réalisée non conclusive *
		Prise d'essai n°2 matériau dur bitumineux de type enrobé (visiblement monocouche) granulats (noir)	<b>MET</b> * / X5AR	1 / 2 *	Calcination et attaque acide (méthode interne de traitement)	Fibres d'amiante non détectées *
		Prise d'essai n°3 matériau dur bitumineux de type enrobé (visiblement monocouche) granulats (noir)	<b>MOLP</b> * / PFX7	2 / 2 *	- *	Analyse réalisée non conclusive *

Tous les éléments de traçabilité sont disponibles sur demande. La reproduction de ce document n'est autorisée que sous sa forme intégrale. Il comporte 6 page(s). Les résultats du présent rapport s'appliquent aux objets tels qu'ils ont été reçus et ne concernent que les objets soumis à l'essai. Seules certaines prestations rapportées dans ce document sont couvertes par l'accréditation. Elles sont identifiées par le symbole \*.

**Eurofins Analyses pour le Bâtiment Ouest SAS**

7 rue Pierre Adolphe Bobierre ,CS 90827

F-44308 Nantes, FRANCE

Tél: +33388916531: +33 2 51 83 49 48 - Fax: +33388916531 - Site Web: <https://www.eurofins.fr/amiante/analyses/>

S.A.S. au capital de 1 037 000 € RCS Nantes SIRET 529 294 092 00018 TVA FR48 529 294 092 APE 7120B

ACCREDITATION N°

1- 5597

Portée disponible sur  
[www.cofrac.fr](http://www.cofrac.fr)

## Rapport d'analyse d'amiante et de HAP dans les matériaux

N° de rapport d'analyse : AR-24-NS-033351-01      Date d'émission de rapport : 31/05/2024 9:19      Page 2/6  
 Annule et remplace la version AR-24-NS-032103-01 ayant pour date d'émission le 24/05/2024 à 06:32, qui doit être détruite ou nous être renvoyée.  
 Toute modification est identifiée par une mise en forme gras, italique et souligné ou notifiée dans les observations.  
 Dossier N° : 24W014106      Date de réception : 21/05/2024      Date d'analyse : 22/05/2024  
 Référence dossier Client: UNIVTOURS\_20240513\_CAROT\_01

N° éch.	Référence client	Description visuelle	Technique utilisée / Analyste	Préparation		Résultats
				Nb prep / Nb grilles ou lames	Type	
		Prise d'essai n°3 matériau dur bitumineux de type enrobé (visiblement monocouche) granulats (noir)	<b>MET</b> * / X5AR	1 / 2 *	Calcination et attaque acide (méthode interne de traitement)	Fibres d'amiante non détectées *
		Matériau dur bitumineux de type enrobé (visiblement monocouche) liant hydrocarboné	<b>MET</b> * / X5AR	1 / 2 *	Calcination et attaque acide (méthode interne de traitement)	Fibres d'amiante non détectées *
002	Carotte 02-Couche 01 enrobé	Prise d'essai n°1 matériau dur bitumineux de type enrobé (visiblement monocouche) granulats (noir)	<b>MOLP</b> * / PFX7	2 / 2 *	- *	Analyse réalisée non conclusive *
		Prise d'essai n°1 matériau dur bitumineux de type enrobé (visiblement monocouche) granulats (noir)	<b>MET</b> * / X5AR	1 / 2 *	Calcination et attaque acide (méthode interne de traitement)	Fibres d'amiante non détectées *
		Prise d'essai n°2 matériau dur bitumineux de type enrobé (visiblement monocouche) granulats (noir)	<b>MOLP</b> * / PFX7	2 / 2 *	- *	Analyse réalisée non conclusive *
		Prise d'essai n°2 matériau dur bitumineux de type enrobé (visiblement monocouche) granulats (noir)	<b>MET</b> * / X5AR	1 / 2 *	Calcination et attaque acide (méthode interne de traitement)	Fibres d'amiante non détectées *

Tous les éléments de traçabilité sont disponibles sur demande. La reproduction de ce document n'est autorisée que sous sa forme intégrale. Il comporte 6 page(s). Les résultats du présent rapport s'appliquent aux objets tels qu'ils ont été reçus et ne concernent que les objets soumis à l'essai. Seules certaines prestations rapportées dans ce document sont couvertes par l'accréditation. Elles sont identifiées par le symbole \*.

**Eurofins Analyses pour le Bâtiment Ouest SAS**

7 rue Pierre Adolphe Bobierre, CS 90827

F-44308 Nantes, FRANCE

Tél: +33388916531: +33 2 51 83 49 48 - Fax: +33388916531 - Site Web: <https://www.eurofins.fr/amiante/analyses/>

S.A.S. au capital de 1 037 000 € RCS Nantes SIRET 529 294 092 00018 TVA FR48 529 294 092 APE 7120B

ACCREDITATION N°

1- 5597

Portée disponible sur

[www.cofrac.fr](http://www.cofrac.fr)

## Rapport d'analyse d'amiante et de HAP dans les matériaux

N° de rapport d'analyse : AR-24-NS-033351-01      Date d'émission de rapport : 31/05/2024 9:19      Page 3/6  
 Annule et remplace la version AR-24-NS-032103-01 ayant pour date d'émission le 24/05/2024 à 06:32, qui doit être détruite ou nous être renvoyée.  
 Toute modification est identifiée par une mise en forme gras, italique et souligné ou notifiée dans les observations.  
 Dossier N° : 24W014106      Date de réception : 21/05/2024      Date d'analyse : 22/05/2024  
 Référence dossier Client: UNIVTOURS\_20240513\_CAROT\_01

N° éch.	Référence client	Description visuelle	Technique utilisée / Analyste	Préparation		Résultats
				Nb prep / Nb grilles ou lames	Type	
		Prise d'essai n°3 matériau dur bitumineux de type enrobé (visiblement monocouche) granulats (noir)	<b>MOLP</b> * / PFX7	2 / 2 *	- *	Analyse réalisée non conclusive *
		Prise d'essai n°3 matériau dur bitumineux de type enrobé (visiblement monocouche) granulats (noir)	<b>MET</b> * / X5AR	1 / 2 *	Calcination et attaque acide (méthode interne de traitement) *	Fibres d'amiante non détectées *
		Matériau dur bitumineux de type enrobé (visiblement monocouche) liant hydrocarboné	<b>MET</b> * / X5AR	1 / 2 *	Calcination et attaque acide (méthode interne de traitement) *	Fibres d'amiante non détectées *

### Méthodes d'analyses employées pour la recherche qualitative des fibres d'amiante dans les matériaux :

Traitement par une méthode interne (**modes opératoires T-PE-WO63769 et T-PM-WO84179**) en vue d'une identification de fibres au Microscope Optique à Lumière Polarisée (**MOLP**) selon le guide **HSG 248 - annexe 2**.

Traitement par une méthode interne (**modes opératoires T-PE-WO63769 et T-PM-WO22725**) en vue d'une identification de fibres au Microscope Electronique à Transmission (**MET**) selon parties utiles de la norme **NFX 43-050** et **IMA** « Principes pétrographiques et de classification minéralogique ».

Tous les éléments de traçabilité sont disponibles sur demande. La reproduction de ce document n'est autorisée que sous sa forme intégrale. Il comporte 6 page(s). Les résultats du présent rapport s'appliquent aux objets tels qu'ils ont été reçus et ne concernent que les objets soumis à l'essai. Seules certaines prestations rapportées dans ce document sont couvertes par l'accréditation. Elles sont identifiées par le symbole \*.

**Eurofins Analyses pour le Bâtiment Ouest SAS**

7 rue Pierre Adolphe Bobierre, CS 90827

F-44308 Nantes, FRANCE

Tél: +33388916531: +33 2 51 83 49 48 - Fax: +33388916531 - Site Web: <https://www.eurofins.fr/amiante/analyses/>

S.A.S. au capital de 1 037 000 € RCS Nantes SIRET 529 294 092 00018 TVA FR48 529 294 092 APE 7120B

ACCREDITATION N°

1- 5597

Portée disponible sur  
[www.cofrac.fr](http://www.cofrac.fr)

## Rapport d'analyse d'amiante et de HAP dans les matériaux

N° de rapport d'analyse : AR-24-NS-033351-01 Date d'émission de rapport : 31/05/2024 9:19 Page4/6

Annule et remplace la version AR-24-NS-032103-01 ayant pour date d'émission le 24/05/2024 à 06:32, qui doit être détruite ou nous être renvoyée.

Toute modification est identifiée par une mise en forme gras, italique et souligné ou notifiée dans les observations.

Dossier N° : 24W014106

Date de réception : 21/05/2024

Date d'analyse : 22/05/2024

Référence dossier Client:UNIVTOURS\_20240513\_CAROT\_01

NB 1 : Sauf information contraire sur ce rapport, le laboratoire effectue une analyse couche par couche de l'échantillon transmis par le demandeur.

Des composants décrits simultanément dans une même couche n'ont pas pu faire l'objet de prises d'essai séparées pour l'analyse.

NB 2 : "Fibres d'amiante non détectées au MOLP" s'entend comme : "aucune fibre d'amiante n'a été détectée, l'échantillon objet de l'essai peut éventuellement renfermer une teneur en fibre d'amiante optiquement observables\*\* inférieure à la limite de détection. \*\* Pour être optiquement observable, une fibre doit avoir une largeur supérieure à 0,2 micromètre ( $\mu\text{m}$ )" ; "Fibres d'amiante non détectées" au MET s'entend comme : " aucune fibre d'amiante n'a été détectée, l'échantillon objet de l'essai peut éventuellement renfermer une teneur en fibre d'amiante inférieure à la limite de détection."

NB 3 : Pour la recherche d'amiante dans les matériaux, la limite de détection garantie par prise d'essai dans les matériaux (en MOLP et /ou en MET) est de 0.1% en masse.

NB 4 : Le présent rapport mentionne les analyses conclusives et non conclusives. En effet, le laboratoire met en œuvre les deux techniques d'analyse MOLP et META sur tous les échantillons massifs conformément aux exigences indiquées dans l'arrêté du 1er octobre 2019.

Le « -> » indiqué dans « Type de préparation » s'entend comme « Préparation avec traitement par calcination et/ou attaque acide (méthode interne de traitement)

NB 5 : Analyse réalisée dans le cadre des textes réglementaires suivants : Décret n° 2017-899 du 9 mai 2017, Décret n° 2019-251 du 27 mars 2019, Décret n° 2011-629 du 3 juin 2011, Arrêté du 1er octobre 2019 (JORF n°0245 du 20 octobre 2019 texte n° 18), Arrêté du 25 juillet 2022 (JOFR n°0238 du 13 octobre 2022, texte n°10).

NB 6 : Le rapport est établi dans le cadre du cas 3 de l'article 6 de l'arrêté du 1er octobre 2019 à savoir la détection et l'identification d'amiante naturellement présent dans les matériaux et produits manufacturés. Il respecte également le cas 1 de l'article 6 de l'arrêté du 1er octobre 2019 à savoir la détection et l'identification d'amiante délibérément ajouté dans les matériaux et produits manufacturés.

NB 7 : En application de l'annexe I de l'arrêté du 1er octobre 2019, si au moins l'une des préparations met en évidence la présence d'amiante, il est conclu à la détection d'amiante sur l'échantillon. Sinon, il est conclu à la non détection de fibre d'amiante

Tous les éléments de traçabilité sont disponibles sur demande. La reproduction de ce document n'est autorisée que sous sa forme intégrale. Il comporte 6 page(s). Les résultats du présent rapport s'appliquent aux objets tels qu'ils ont été reçus et ne concernent que les objets soumis à l'essai. Seules certaines prestations rapportées dans ce document sont couvertes par l'accréditation. Elles sont identifiées par le symbole \*.

**Eurofins Analyses pour le Bâtiment Ouest SAS**

7 rue Pierre Adolphe Bobierre ,CS 90827

F-44308 Nantes, FRANCE

Tél: +33388916531: +33 2 51 83 49 48 - Fax: +33388916531 - Site Web: <https://www.eurofins.fr/amiante/analyses/>

S.A.S. au capital de 1 037 000 € RCS Nantes SIRET 529 294 092 00018 TVA FR48 529 294 092 APE 7120B

ACCREDITATION N°

1- 5597

Portée disponible sur

[www.cofrac.fr](http://www.cofrac.fr)

## Rapport d'analyse d'amiante et de HAP dans les matériaux

N° de rapport d'analyse : AR-24-NS-033351-01 Date d'émission de rapport : 31/05/2024 9:19 Page5/6  
 Annule et remplace la version AR-24-NS-032103-01 ayant pour date d'émission le 24/05/2024 à 06:32, qui doit être détruite ou nous être renvoyée.  
 Toute modification est identifiée par une mise en forme gras, italique et souligné ou notifiée dans les observations.  
 Dossier N° : 24W014106 Date de réception : 21/05/2024 Date d'analyse : 22/05/2024  
 Référence dossier Client:UNIVTOURS\_20240513\_CAROT\_01

### N° Echantillon

**001**
**002**

Référence client de l'échantillon

 Carotte 01-Couche  
01 enrobé

 Carotte 02-Couche  
01 enrobé

### Matrice

**Matériaux Routiers**
**Matériaux Routiers**

### NS006 : HAPs 16 composés - Délai Standard

Benzo(a)pyrène	mg/kg M.S.	< 0,5 *	< 0,5 *			
Fluorène	mg/kg M.S.	< 0,5 *	< 0,5 *			
Phénanthrène	mg/kg M.S.	< 0,5 *	< 0,5 *			
Anthracène	mg/kg M.S.	< 0,5 *	< 0,5 *			
Fluoranthène	mg/kg M.S.	< 0,5 *	< 0,5 *			
Pyrène	mg/kg M.S.	< 0,5 *	< 0,5 *			
Benzo-(a)-anthracène	mg/kg M.S.	< 0,5 *	< 0,5 *			
Chrysène	mg/kg M.S.	< 0,5 *	< 0,5 *			
Benzo(b)fluoranthène	mg/kg M.S.	< 0,5 *	< 0,5 *			
Benzo(k)fluoranthène	mg/kg M.S.	< 0,5 *	< 0,5 *			
Indeno (1,2,3-cd) Pyrène	mg/kg M.S.	< 0,5 *	< 0,5 *			
Dibenzo(a,h)anthracène	mg/kg M.S.	< 0,5 *	< 0,5 *			
Benzo(ghi)Pérylène	mg/kg M.S.	< 0,5 *	< 0,5 *			
Naphtalène	mg/kg M.S.	< 0,5 *	< 0,5 *			
Acénaphène	mg/kg M.S.	< 0,5 *	< 0,5 *			
Acénaphthylène	mg/kg M.S.	< 0,5 *	< 0,5 *			
<b>Somme des HAP</b>	mg/kg M.S.	< 0,5	< 0,5			

### NS019 : Analyse de la matière sèche

%

99.5

99.7

Méthode d'analyse employée pour la recherche quantitative de HAP dans les matériaux :

Extraction par mélange Hexane/acétone en vue d'un dosage des HAP par GCMSMS selon une méthode interne (procédure T-HAP-PR83048)

Les données transmises par le client pouvant affecter la validité des résultats (la date de prélèvement, la matrice, la référence échantillon et autres informations identifiées comme provenant du client), ne sauraient engager la responsabilité du laboratoire. Des essais ont permis de garantir la stabilité des échantillons pendant trois semaines dans les conditions de stockage du laboratoire. Au-delà de ce délai de stabilité, le laboratoire ne peut garantir l'absence de risque. Toutes les informations sont disponibles sur demande.

Tous les éléments de traçabilité sont disponibles sur demande. La reproduction de ce document n'est autorisée que sous sa forme intégrale. Il comporte 6 page(s). Les résultats du présent rapport s'appliquent aux objets tels qu'ils ont été reçus et ne concernent que les objets soumis à l'essai. Seules certaines prestations rapportées dans ce document sont couvertes par l'accréditation. Elles sont identifiées par le symbole \*.

**Eurofins Analyses pour le Bâtiment Ouest SAS**

7 rue Pierre Adolphe Bobierre ,CS 90827

F-44308 Nantes, FRANCE

Tél: +33388916531: +33 2 51 83 49 48 - Fax: +33388916531 - Site Web: <https://www.eurofins.fr/amiante/analyses/>

S.A.S. au capital de 1 037 000 € RCS Nantes SIRET 529 294 092 00018 TVA FR48 529 294 092 APE 7120B

ACCREDITATION N°

1- 5597

Portée disponible sur

[www.cofrac.fr](http://www.cofrac.fr)



---

**Rapport d'analyse d'amiante et de HAP dans les matériaux**

---

N° de rapport d'analyse : AR-24-NS-033351-01

Date d'émission de rapport : 31/05/2024 9:19

Page6/6

Annule et remplace la version AR-24-NS-032103-01 ayant pour date d'émission le 24/05/2024 à 06:32, qui doit être détruite ou nous être renvoyée.

Toute modification est identifiée par une mise en forme gras, italique et souligné ou notifiée dans les observations.

Dossier N° : 24W014106

Date de réception : 21/05/2024

Date d'analyse : 22/05/2024

Référence dossier Client:UNIVTOURS\_20240513\_CAROT\_01

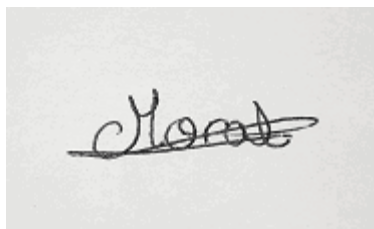

Alexis Moral Tormo  
Technicien Analyste Microscopie

Tous les éléments de traçabilité sont disponibles sur demande. La reproduction de ce document n'est autorisée que sous sa forme intégrale. Il comporte 6 page(s). Les résultats du présent rapport s'appliquent aux objets tels qu'ils ont été reçus et ne concernent que les objets soumis à l'essai. Seules certaines prestations rapportées dans ce document sont couvertes par l'accréditation. Elles sont identifiées par le symbole \*.

**Eurofins Analyses pour le Bâtiment Ouest SAS**

7 rue Pierre Adolphe Bobierre ,CS 90827

F-44308 Nantes, FRANCE

Tél: +33388916531: +33 2 51 83 49 48 - Fax: +33388916531 - Site Web: <https://www.eurofins.fr/amiante/analyses/>

S.A.S. au capital de 1 037 000 € RCS Nantes SIRET 529 294 092 00018 TVA FR48 529 294 092 APE 7120B

ACCREDITATION N°

1- 5597

Portée disponible sur  
[www.cofrac.fr](http://www.cofrac.fr)

**Certificat N° C3413**

**Monsieur Quentin NICOL**

**Certifié dans le cadre du processus de certification PR04 et / ou PR16 consultable sur [www.qualixpert.com](http://www.qualixpert.com) conformément à l'ordonnance 2005-655 titre III du 8 juin 2005 et au décret 2006-1114 du 05 septembre 2006.**

**dans le(s) domaine(s) suivant(s) :**

<b>Amiante avec mention</b>	<b>Certificat valable</b> Du <b>02/07/2021</b> au <b>01/07/2028</b>	Arrêté modifié du 02 juillet 2018 définissant les critères de certification des opérateurs de diagnostic technique et des organismes de formation et d'accréditation des organismes de certification.
<b>Etat relatif à la présence de termites dans le bâtiment mention France Métropolitaine</b>	<b>Certificat valable</b> Du <b>02/07/2021</b> au <b>01/07/2028</b>	Arrêté modifié du 02 juillet 2018 définissant les critères de certification des opérateurs de diagnostic technique et des organismes de formation et d'accréditation des organismes de certification.
<b>Etat des installations intérieures de gaz</b>	<b>Certificat valable</b> Du <b>02/07/2021</b> au <b>01/07/2028</b>	Arrêté modifié du 02 juillet 2018 définissant les critères de certification des opérateurs de diagnostic technique et des organismes de formation et d'accréditation des organismes de certification.
<b>Constat de risque d'exposition au plomb</b>	<b>Certificat valable</b> Du <b>02/08/2021</b> au <b>01/08/2028</b>	Arrêté modifié du 02 juillet 2018 définissant les critères de certification des opérateurs de diagnostic technique et des organismes de formation et d'accréditation des organismes de certification.
<b>Diagnostic de performance énergétique tous types de bâtiments</b>	<b>Certificat valable</b> Du <b>15/09/2021</b> au <b>14/09/2028</b>	Arrêté modifié du 02 juillet 2018 définissant les critères de certification des opérateurs de diagnostic technique et des organismes de formation et d'accréditation des organismes de certification.
<b>Etat des installations intérieures d'électricité</b>	<b>Certificat valable</b> Du <b>02/08/2021</b> au <b>01/08/2028</b>	Arrêté modifié du 02 juillet 2018 définissant les critères de certification des opérateurs de diagnostic technique et des organismes de formation et d'accréditation des organismes de certification.

**Date d'établissement le mercredi 15 septembre 2021**

**Marjorie ALBERT**  
**Directrice Administrative**



**Une certification peut être suspendue, modifiée ou retirée à tout moment.**

**Pour une utilisation appropriée de ce certificat, la portée des certifications et leurs validités doivent être vérifiées sur le site internet de LCC QUALIXPERT [www.qualixpert.com](http://www.qualixpert.com).**

F09 Certification de compétence version N 010120

SAS AED GROUPE  
4 AVENUE GRAHAM BELL  
33700 MERIGNAC FR

**AGENT**

DE LA CHAPELLE STONESTREET  
18 GALERIE MARCHANDE  
33370 TRESSES

**Tél : 0557341313**

Fax : 05 57 34 06 62

Email : AGENCE.LCSTRESSES@AXA.FR

Portefeuille : 0033074244

**Vos références :**

**Contrat n° 7627751904**

Client n° 3425563404

AXA France IARD, atteste que :

**SAS AED GROUPE  
4 AVENUE GRAHAM BELL  
33700 MERIGNAC**

est titulaire d'un contrat d'assurance **N° 7627751904** ayant pris effet le **01/01/2023** garantissant sa responsabilité civile et professionnelle, tant pour son compte que pour celui de ses assurés additionnels :

A E D EXPERTISES  
4 AVENUE GRAHAM BELL  
33700 MERIGNAC

AED AMIANTE ET  
ENVIRONNEMENT  
226 RUE DE L'ECOSSAIS  
69400 LIMAS

AED EXPERTISE CENTRE  
AUVERGNE  
1 allée Allan Turing  
63170 AUBIERES

AED FIDELIS EXPERTISES  
4 AV GRAHAM BELL  
33700 MERIGNAC

AED SERVICES  
4 AV GRAHAM BELL  
33700 MERIGNAC

Pour l'ensemble des activités suivantes :

**CONSTATS ET DIAGNOSTICS IMMOBILIERS DANS LE CADRE DE LA CONSTITUTION DU DOSSIER TECHNIQUE (DDT)**

**AXA France IARD SA**

Société anonyme au capital de 214 799 030 Euros

Siège social : 313, Terrasses de l'Arche - 92727 Nanterre Cedex 722 057 460 R.C.S. Nanterre

Entreprise régie par le Code des assurances - TVA intracommunautaire n° FR 14 722 057 460

Opérations d'assurances exonérées de TVA - art. 261-C CGI - sauf pour les garanties portées par AXA Assistance

Etablissement des documents figurant dans la liste ci-après et exigés respectivement :

1/ **En cas de vente** d'un bien immobilier au titre de la constitution du dossier technique, et visés aux 1° à 7° de l'article L 271- 4 du Code de la Construction et de l'Habitation :

2/ **En cas de location** de bâtiments à usage principal d'habitation et de livraison de bâtiments neufs au titre de la constitution du dossier de diagnostic technique visé à l'article 3-3 de la loi 89-462 du 6 juillet 1989 modifiée

- Le constat de risque d'exposition au **plomb** prévu aux articles L. 1334-5 et L. 1334-6 du Code de la Santé Publique ;
- L'état mentionnant la présence ou l'absence de matériaux ou produits contenant de l'**amiante** prévu à l'article L. 1334-13 du Code de la Santé Publique ;
- L'état relatif à la présence de **termites** dans le bâtiment prévu à l'article L. 133-6 du Code de la Construction et de l'habitation ;
- L'état de l'installation intérieure de **gaz** prévu à l'article L. 134-6 du Code de la Construction et de l'habitation ;
- L'état des **risques naturels, miniers et technologiques** prévu à l'article L125-5 du Code de l'environnement dans les zones mentionnées au même article
- Le diagnostic de performance énergétique (**DPE**) prévu à l'article L. 134-1 du Code de la Construction et de l'habitation ;
- L'état de l'installation intérieure **d'électricité** prévu à l'article L. 134-7 du Code de la Construction et de l'habitation ;
- L'information sur la présence d'un risque de **mérule** prévu à l'article L133-9 du code de la Construction et de l'habitation

## AUTRES PRESTATIONS

- Mesurages Loi Carrez et Loi Boutin
- Diagnostics de conformité aux normes de surface et d'habitabilité – prêt à taux zéro (PTZ)
- Etats de conformité de la sécurité des piscines
- Etats des lieux locatifs « Loi SCELLIER »
- Diagnostics radon
- Diagnostics relatifs à la présence d'insectes xylophages (autres que termites) et champignons lignivores
- Diagnostics réglementaires d'accessibilité handicapés
- Etat des installations d'assainissement non collectif
- Contrôle de raccordement au réseau d'assainissement collectif
- Rédaction des règlements de copropriété dont l'état descriptif de division (EDD)
- Calcul des tantièmes
- Contrôle de la sécurité de l'installation électrique
- Diagnostic portant sur la gestion des déchets issus de la démolition des bâtiments
- Diagnostic technique global (DTG)
- Recherche de fibres céramiques réfractaires (FCR)

## DIAGNOSTICS ET RECHERCHE D'AMIANTE.

Repérages prévus aux articles R1334-20, R 1334-21 R 1334-22 du Code de la Santé publique,.

Evaluation périodique de l'état de conservation des matériaux prévue à l'article R 1334-27 du Code de la Santé publique.

### AXA France IARD SA

Société anonyme au capital de 214 799 030 Euros

Siège social : 313, Terrasses de l'Arche - 92727 Nanterre Cedex 722 057 460 R.C.S. Nanterre

Entreprise régie par le Code des assurances - TVA intracommunautaire n° FR 14 722 057 460

Opérations d'assurances exonérées de TVA - art. 261-C CGI - sauf pour les garanties portées par AXA Assistance

Examens visuels prévus à l'article R 1334-29-3 du Code de la Santé publique.

Mesure d'empoussièrement prévue à l'article R 1334-25 du Code de la Santé publique.

Dossier Amiante des Parties Privatives ( DAPP ) prévu à l'article R 1334-29-4 du Code de la Santé publique

**DIAGNOSTICS TECHNIQUES IMMOBILIERS**

**DIAGNOSTICS PRODUITS - EQUIPEMENTS - MATERIAUX - DECHETS (PEMD)**

La présente attestation ne peut engager l'Assureur au-delà des limites et conditions du contrat auquel elle se réfère.

La présente attestation est valable pour la période du **01/07/2023** au **01/07/2024** sous réserve des possibilités de suspension ou de résiliation en cours d'année d'assurance pour les cas prévus par le Code des Assurances ou le contrat.

Fait à TRESSES le 26 juin 2023

Pour la société :



NATURE DES GARANTIES	LIMITES DES GARANTIES	FRANCHISES par sinistre
----------------------	-----------------------	----------------------------

**AXA France IARD SA**

Société anonyme au capital de 214 799 030 Euros

Siège social : 313, Terrasses de l'Arche - 92727 Nanterre Cedex 722 057 460 R.C.S. Nanterre

Entreprise régie par le Code des assurances - TVA intracommunautaire n° FR 14 722 057 460

Opérations d'assurances exonérées de TVA - art. 261-C CGI - sauf pour les garanties portées par AXA Assistance

Tous dommages corporels, matériels et immatériels consécutifs confondus (autres que ceux visés au paragraphe « Autres garanties » ci-après)	<b>10 000 000 € par année</b> d'assurance	
<b>Dont :</b>		
• <b>Dommages corporels</b>	<b>10 000 000 € par année</b> d'assurance	<b>NEANT</b>
• <b>Dommages matériels et immatériels consécutifs confondus</b>	<b>2 000 000 € par année</b> d'assurance	<b>450 €</b>
• <b>Dommages immatériels non consécutifs</b>	€ par année d'assurance	<b>10 %</b> <b>Mini : 400 €</b> <b>Maxi : 2.500 €</b>
• <b>Dommages aux biens confiés</b>	<b>150 000 €</b> par sinistre	
<b>Autres garanties :</b>		
<b>Faute inexcusable</b> (dommages corporels) (Article 3.1 des conditions générales)	<b>2 000 000 €</b> par année d'assurance dont <b>1 000 000 €</b> par sinistre	<b>380 €</b>
<b>Tous dommages relevant d'une obligation d'assurance</b>	<b>1 500 000 €</b> par année d'assurance dont <b>1 500 000 €</b> par sinistre	<b>3 200 €</b>
<b>Les risques environnementaux</b> (Article 3.4 des conditions générales) :		
<b>Atteinte à l'environnement accidentelle tous dommages confondus dont :</b> Le préjudice écologique (y compris les frais de prévention) et responsabilité environnementale	<b>1.000.000 €</b> par année d'assurance <b>100.000 €</b> par année d'assurance	<b>400 €</b> <b>400 €</b>
<b>Défense</b> (Article 4 des conditions générales)	Inclus dans la garantie mise en jeu	Selon la franchise de la garantie mise en jeu
<b>Recours</b> (Article 4 des conditions générales)	<b>20.000 €</b> par litige	Seuil d'intervention : <b>380 €</b>

#### AXA France IARD SA

Société anonyme au capital de 214 799 030 Euros

Siège social : 313, Terrasses de l'Arche - 92727 Nanterre Cedex 722 057 460 R.C.S. Nanterre

Entreprise régie par le Code des assurances - TVA intracommunautaire n° FR 14 722 057 460

Opérations d'assurances exonérées de TVA - art. 261-C CGI - sauf pour les garanties portées par AXA Assistance